

CONTA

FONE SANEPAR: (44)3552 - 1285

NOME DO CLIENTE _____ MATRÍCULA _____

MARIA DE FATIMA PEREIRA

2124.8401

ENDEREÇO _____

NÚMERO _____

Nº LADO - Nº FRENTE

R JOSE EGIDIO DE LIMA

26

04

CEP _____

LOCAL _____

7.390-000

BOA ESPERANÇA

OTEIRO DE LEITURA _____

HIDRÔMETRO _____

CAT - RES - COM - IND - UTP - POP _____

56-10-01-010-17320

3-07H200053-4-1

011-001

QUALIDADE DA ÁGUA DISTRIBUÍDA	Turbidez	Cor	Cloro	Flúor	Coli. Totais	Definições no verso
Nº Mínimo de Amostras Exigidas	10	5	10	-	10	
Nº Amostras Realizadas	12	12	12	12	14	
Nº Amostras que Atenderam à Legislação	12	12	12	12	14	

Conclusão **TODAS AS AMOSTRAS ATENDERAM A LEGISLAÇÃO**

HISTÓRICO DE PAGAMENTOS - CONDICIONADO AS OBSERVAÇÕES CONSTANTES NO VERSO

Ano	Jan	Fev	Mar	Abr	Mai	Jun	Jul	Ago	Set	Out	Nov	Dez
2013	PAGO	PAGO	PAGO	PAGO	PAGO	PAGO	PAGO	PAGO	PAGO	PAGO	PAGO	PAGO
2014	PAGO	---	---	---	---	---	---	---	---	---	---	---

FAIXAS DE CONSUMO ----- VOLUME ----- VALOR M3/R\$ ----- TOTAIS -----
AGUA AGUA ESGOTO

RES Mínimo

De 11 a 30m3

10

23,63

10,62

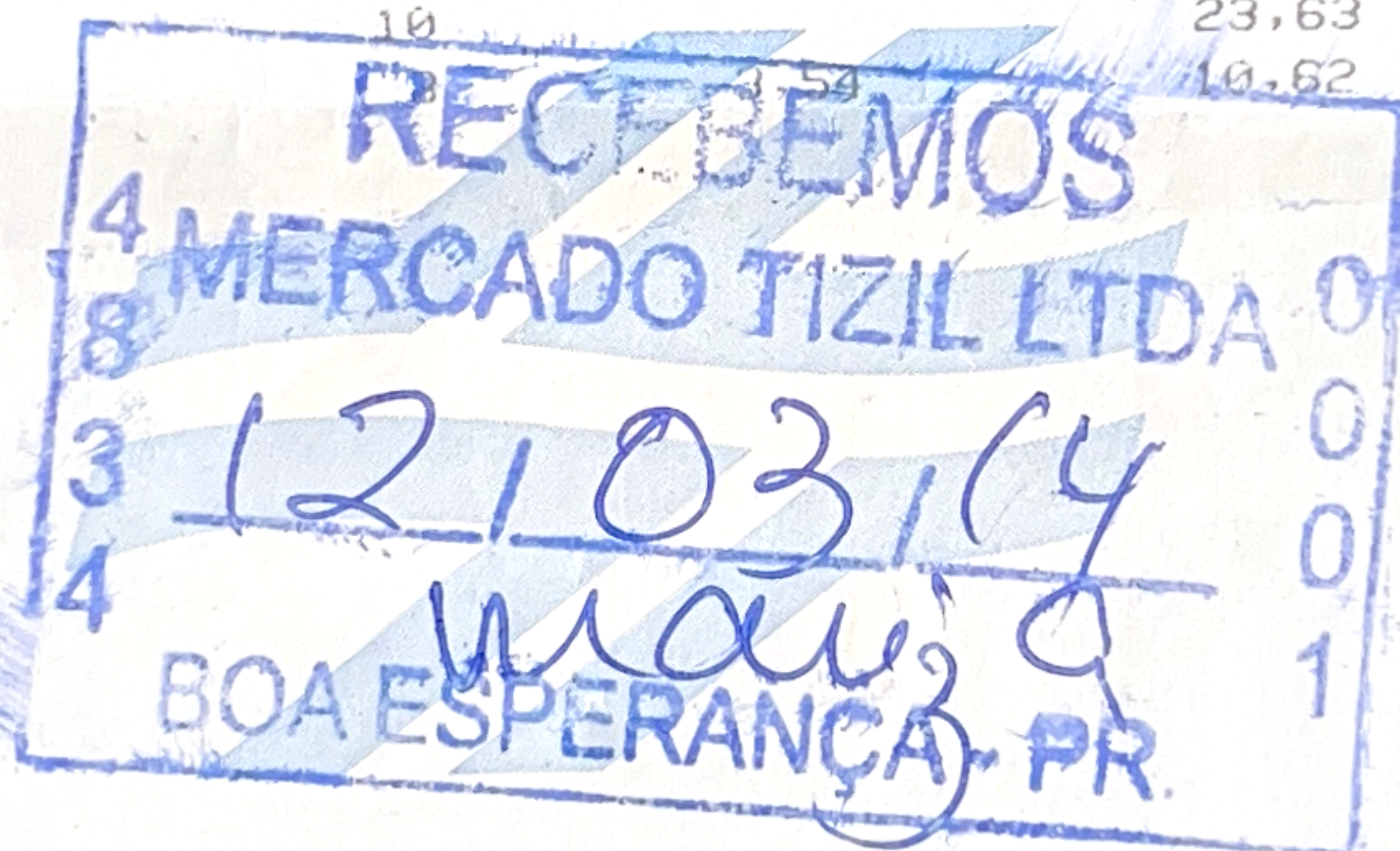

HISTÓRICO DE CONSUMO/m3

03/13	04/13	05/13	06/13	07/13	08/13	09/13	10/13	11/13	12/13	01/14
9	3	0	2	4	2	3	3	9	16	15

DIAS DE CONSUMO	DATA LEITURA	LEITURA ANTERIOR	LEITURA ATUAL	CONSUMO/m3	REFERÊNCIA
30	14/02/2014	470	483	13	02/2014
MOTIVO DA AUSÊNCIA DE LEITURA		MÉDIA DE CONSUMO/m3 ÚLTIMOS 5 MESES		9	VENCIMENTO 01/03/2014
PREVISÃO PRÓXIMA LEITURA	ÁGUA	ESGOTO	SERVIÇOS	TOTAL	
17/03/2014	34,25			34,25	

RELATORIO QUALIDADE DA AGUA: WWW.SANEPAR.COM.BR.

EVITE PROBLEMAS: MANTENHA SEU CADASTRO ATUALIZADO.

**COPEL**

Copel Distribuição S.A.
 Rua José Izidoro Biazetto, 158
 CEP 81.220-240 Curitiba - PR
 CNPJ 04.363.898/0001-06
 IE 90.233.073-99 IM 423.992-9

Atendimento Copel
 www.copel.com
 0800 51 00 116

MARIA DE FATIMA PEREIRA
 R JOSE EGIDIO DE LIMA 26 QD4 LT7
 87390000 BOA ESPERANCA PR

81032 01 004 287400 00872400185

CPF/CNPJ: 00003968616952 IE:
 Cód. fat.: 0101001 v.3.5.1.0 - Eqp: 221772-1 Hr: 1013

Identificação

04.222.667-8

Vencimento

05/04/2011

Valor a Pagar

R\$51,65

RESPONSABILIDADE PELA ILUMINACAO PUBLICA: COPEL

Aviso de Vencimento**Informações Técnicas**

N.o medidor: 00872400185 - MONOFASICO

Mes referencia: 03/2011

Leitura anterior	Leitura atual	Médio	Constante de	Total	Consumo	Data
17/02/2011	16/03/2011	27 dias	multiplicacao	faturado	medio/dia	apresentacao
27337	27428	91 kW/h	1.0	91kW/h	3,37kW/h	16/03/2011

Proxima leitura prevista: 15/04/2011 Classe: RESIDENCIAL

Indicadores de Qualidade

Conjunto: 14647 - MAMBORE Mes 01/2011

	DIC	FIC	DMIC	Encargo DIS	Tensao contratada
REALIZADO MENSAL	00:00 hs	0.00	00:00 hs	17.01	127 Volts
LIMITE MENSAL	6:52 hs	3.73	3:58 hs		Limite faixa adequada de tensao
LIMITE TRIMESTRAL	13:44 hs	7.47			116-133 Volts
LIMITE ANUAL	27:28 hs	14.96			

Historico de Consumo e Pagamento

Mes	Cons.(kW/h)	Data pgto.	Mes	Cons.(kW/h)	Data pgto.
FEV/2011	95	04/03/2011	DEZ/2010	94	31/12/2010
JAN/2011	90	05/02/2011			

Media 3 ultimos consumos 93,00 kW/h

Valores Faturados

NOTA FISCAL - CONTA DE ENERGIA ELÉTRICA Nº 2011.035 SERIE B

Emitida em 16/03/2011

SEQ	PRODUTOS E SERVIÇOS DA COPEL	Valores em R\$
001	IMPORTE DE CONSUMO DE 91 kW/h	41,69
002	ILUMINACAO PUBLICA - MUNICIPIO	9,86

VALOR TOTAL: R\$ 51,65

TRIBUTOS	ALÍQUOTA	BASE DE CÁLCULO	VALOR R\$
ICMS	29,00%	41,69	12,09
PIS/PASEP	0,98%	41,69	0,40
COFINS	4,54%	41,69	1,89

DEMONSTRATIVO DE TARIFAS (TRIB. INCLUIDO)

Consumo x Tarifa
 91 kWh x 0,45815 = 41,69

Composicao dos Valores da Fatura em R\$	Energia	Distribuicao	Transmissao	Encargos	Tributos
	10,66	9,93	2,17	4,55	14,39

RESERVADO AO FISCO

D6776F6BF4425C415B63B500E29DC6EA

SE VOCE ESTA INSCRITO NO CADASTRO UNICO DO GOVERNO FEDERAL COM RENDA PER CAPITA DE ATÉ MEIO SALARIO MINIMO, PODERA SOLICITAR A TARIFA SOCIAL DE ENERGIA (LEI 12.212/2010). INFORMACOES - PROCURE NOSSO ATENDIMENTO.

Telefone Ouvidoria Copel: 0800 647 0606 - Telefone ANEEL: 167 (Ligacao gratuita de telefones fixos e tarifada na origem para celulares)

MARIA DE FATIMA PEREIRA

RUA E EGIDIO DE LIMA, 26 - QD4 LT7

CEP: 87390000

BOA ESPERANCA - PR

CPF: 03968616952

Unidade Consumidora

42226678

Vencimento

07/04/2014

Valor a Pagar

R\$ 71,30

Responsabilidade de Manutenção de Iluminação Pública: Município 4435521222

Reaviso de Vencimento

Informações Técnicas

No Medidor: 0872400185 - MONOFASICO

Mes Referência: 03/2014

Leitura Anterior	Leitura Atual	Medido	Constante de Multiplicação	Total Faturado	Consumo Médio/Dia	Data Apresentação
14/02/2014 30567	17/03/2014 30708	31 dias 141 kWh	1,00	141 kWh	4,55 kWh	17/03/2014

Próxima Leitura Prevista: 14/04/2014

RESIDE/RESIDENCIAL

Indicadores de Qualidade

PS (17,37%)

Conj. Info: MAMBORE

Mes 01/2014

Tensão Contratada

127 volts

	DIC	FIC	DMIC	EUSD (R\$)
Realização Mensal	0,00 h	0,00	0,00 h	
Limite Mensal	6,47 h	3,55	3,80 h	19,78
Limite Trimestral	12,94 h	7,10		
Limite Anual	25,89 h	14,20		

Limite faixa adequada de Tensão:
116 - 133 volts

Histórico de Consumo e Pagamento

Mes	Cons. (kWh)	Data Pgto.	Mes	Cons. (kWh)	Data Pgto.
FEV/14	163	PENDENTE	DEZ/13	155	06/01/2014
JAN/14	160	07/02/2014			

Média 3 últimos consumos: 159 kWh

Valores Faturados

NOTA FISCAL CONTA DE ENERGIA ELETRICA no. 2196948 Serie B
Emitida em 17/03/2014

Produto Descrição	Un.	Consumo	Valor Unitario	Valor Total	Base de Cálculo	Aliq. ICMS
01 ENERGIA ELET CONSUMO	kWh	141	0,210364	29,66	29,66	29,00%
02 ENERGIA ELET USO SISTEMA	kWh	141	0,185896	26,21	26,21	29,00%
03 CONT ILUMIN PUBLICA MUNICIPI				15,43		
Base de Cálculo do ICMS:		55,87	Valor ICMS:	16,20	Valor Total da	Fiscal 71,30
Composição dos Valores						
Energia		19,72				
Distribuição		12,15				
Transmissão		1,22				
Tributos		18,72				
Encargos		4,06				
TOTAL		55,87				

Reservado ao Fisco

CC33.C204.784F.9200.0 469F.790E

INCLUSO NA FATURA PIS/COFINS NO VALOR DE R\$ 2,52, CONFORME RES. ANEEL 93/2005.
TUBERCULOSE TEM CURA, PREVINA-SE. TOSSE HA 3 SEMANAS E SINAL DE ALERTA.
MANTENHA SUAS CONTAS EM DIA. EVITE MULTA DE 2% E JUROS (IGPM + 1%).
A PARTIR DE 2016 VIGORARA O SISTEMA DE BANDEIRAS TARIFARIAS. A BANDEIRA VERDE
NAO IMPLICARA COBRANCA ADICIONAL. AS BANDEIRAS AMARELA OU VERMELHA, QUANDO
ACIONADAS, IMPLICARAO TARIFAS DE MAIOR VALOR, DEVIDO AO MAIOR CUSTO DE GERACAO.
NO MES DE MARCO VIGORARIA A BANDEIRA VERMELHA, A QUAL IMPLICARIA R\$0,03/KWH DE
ACRESCIMO AO VALOR DA TARIFA, LIQUIDO DE TRIBUTOS. MAIS INFORMACOES EM
WWW.ANEEL.GOV.BR

FCEBEMOS
MERCADO TIZIL LTDA
28/04/2014
BOA ESPERANCA PR